

LOCALIZZAZIONE VISTE STATO ATTUALE DA ORTOFOTO

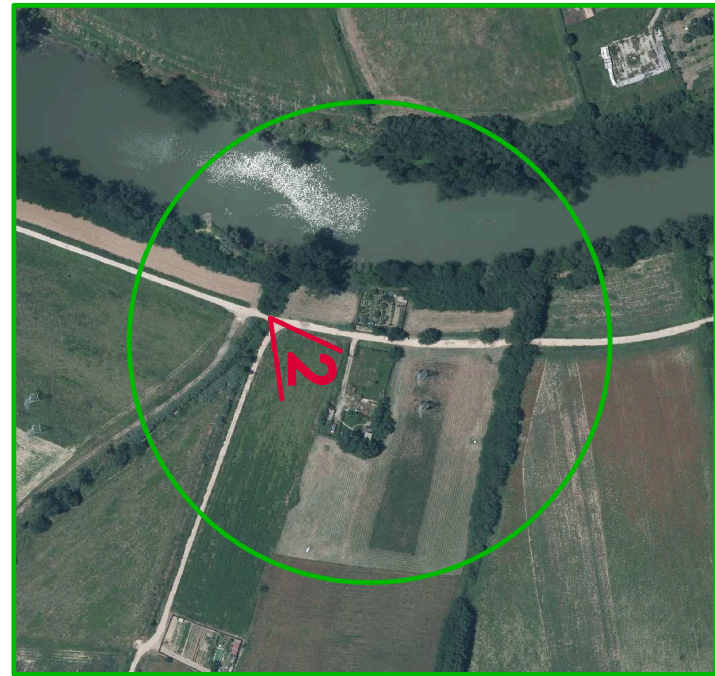

Rimozione di alcuni edifici con i loro tetti  
resedi estranei ed incongrui rispetto alle caratteristiche storiche e morfologiche del sistema  
fondoville

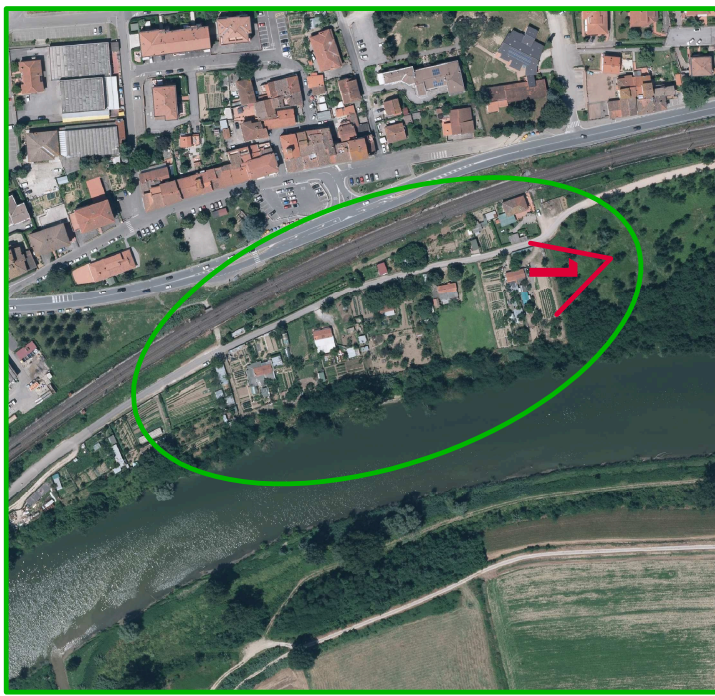
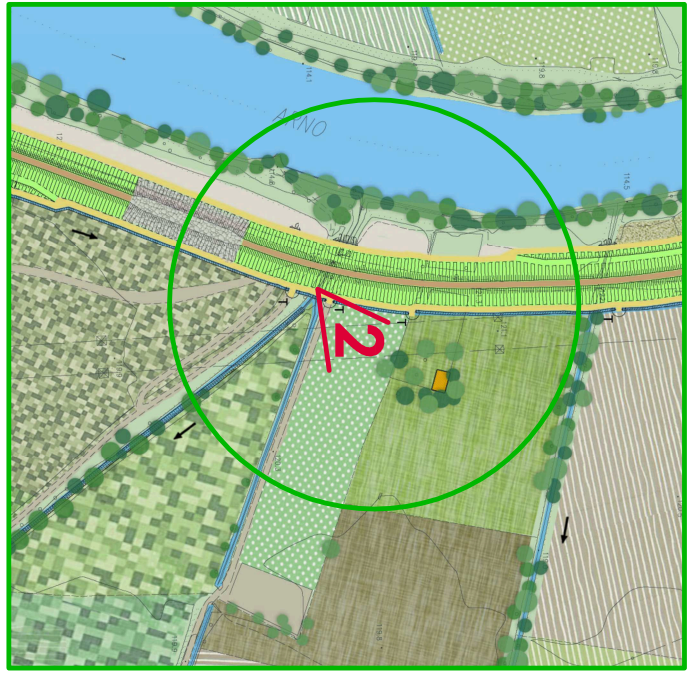
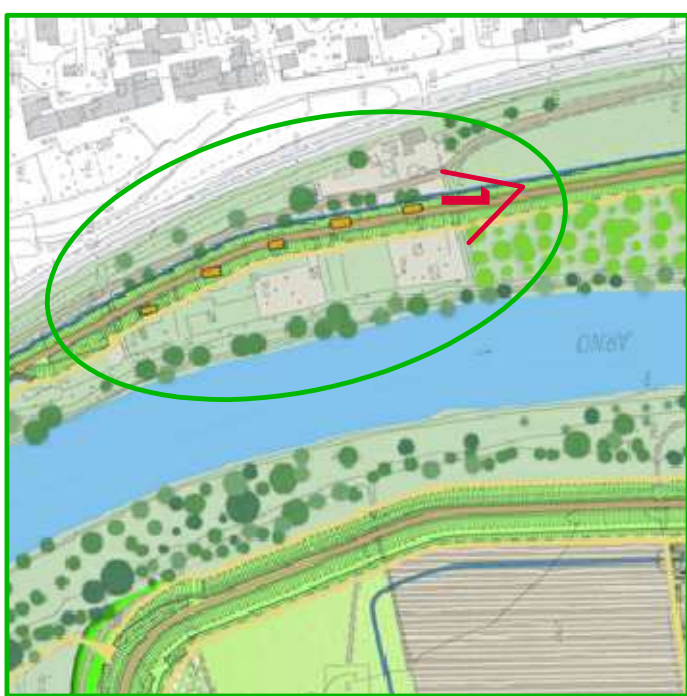

américaine a  
fondovalle  
(vedi Tavv.  
22-25)



## STATO DI FATTO - PUNTO DI VISTA 2

VEDUTA DEI CAMPI DAL PERCORSO ATTUALE: PRESENZA DI BARACCHE ED ELEMENTI INCONGRUI



## STATO DI PROGETTO - PUNTO DI VISTA 2

VEDUTA DEI CAMPI COLTIVATI DAL NUOVO PERCORSO IN SOMMITÀ ARGINALE. PRESENZA DI UN PERCORSO ANCHE AL PIEDE DELL'ARGINE, CON POSSIBILITÀ DI UTILIZZO PER LA MOBILITÀ LENTA

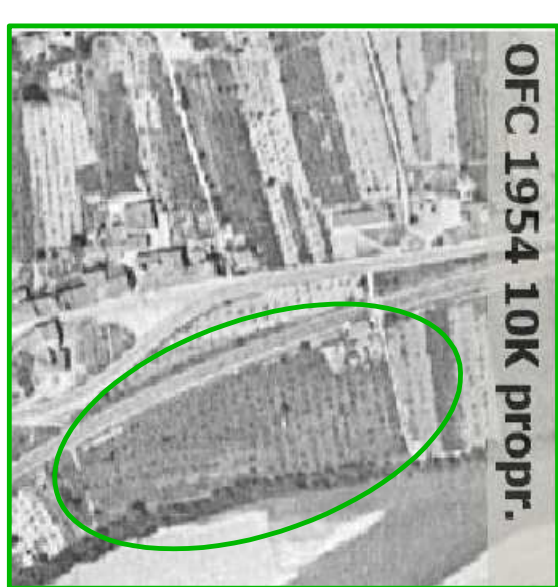

STATO al 1954 : presenza di campi coltivati al 1996: sono evidenti le costruzioni incongrue con i loro tetti che creano frammentazione del paesaggio



STATO ATTUALE ZONA 1



STATO ATTUALE ZONA 1



## STATO DI FATTO - PUNTO DI VISTA 1

VEDUTA DI BARACCHE AI MARGINI DEL PERCORSO IN ASFALTO ESISTENTE



## STATO DI PROGETTO - PUNTO DI VISTA 1



STATO ATTUALE ZONA 2



Il progetto prevede la realizzazione di argini invertebrati con percorsi in sommità ed al piede che costituiranno miglioramento della qualità paesaggistica e della fruibilità del territorio stesso, oltre che un'opera funzionale alla difesa idraulica del territorio, al posto di elementi degradati e/o abbandonati